

Xalet amb encant, piscina i jardí pla, idealment situat a 300 m de la platja de Calella de Palafrugell

Xalet lluminós amb petites vistes al mar, 5 dormitoris, 4 banys, safareig, gran garatge i calefacció central amb gasoil



Gran xalet amb piscina privada i jardí, amb una mica de vista al mar, situat a una urbanització a 300 metres de la platja i dels restaurants de Calella de Palafrugell.

La torre, construïda el 1991, sobre dues plantes disposa d'una entrada, un ampli saló menjador amb llar de foc i accés a la terrassa coberta i a la piscina, gran cuina equipada, rebost, safareig, 5 habitacions dobles amb armaris encastats i 4 banys.

La finca orientada al sud/est també disposa d'un garatge per a 3 cotxes, dues places de pàrquing exteriors, barbacoa d'obra, calefacció central de gasoil, armaris de fusta de roure, vidres de doble cambra, porticons de fusta i enllumenat exterior

Certificat energètic: E

Despeses de compra: 11% ITP +notari i registre

Dormitoris	5
Cambres de bany	4
Superfície	319 m ²
Superfície parcel·la	964 m ²
C. energètic	E
Parking	5
Piscina	✓
Calefacció	✓

IMMOBILIER

Costa Brava

1,750,000 €

Ref. V264

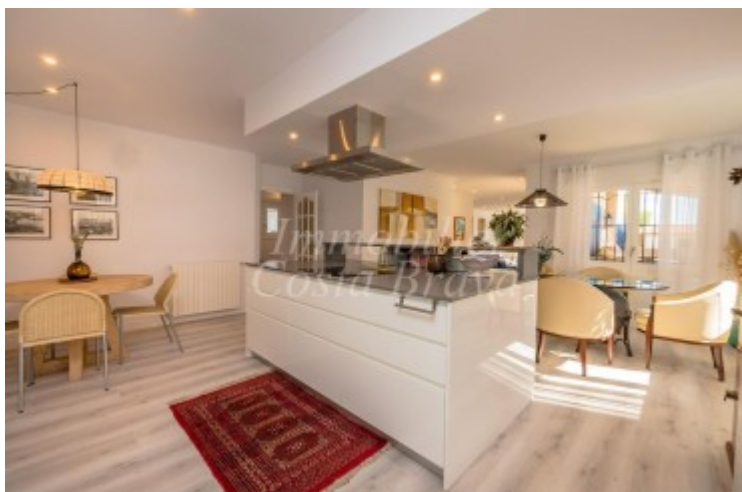

[Veure més informació sobre aquesta propietat en la nostra pàgina web](#)

Per a més informació o per concertar una cita

(+34) 972 30 45 91

carole@immobiliercostabrava.com

<https://www.immobiliercostabrava.com>